

Charenton
Attractive

Destination
**CHA
REN
TON**



Charenton
ma ville





Sommaire



1

CHARENTON, UNE VILLE D'HISTOIRE

P. 5 Une ville stratégique aux portes de Paris

P. 6 Un développement économique continu

P. 7 Les immanquables

2

CHARENTON, UNE VILLE À DÉCOUVRIR

P. 9 Les espaces verts

P. 10 Les équipements culturels

P. 11 Les structures sportives

P. 12 & 13 Plan de la ville

3

CHARENTON, UNE VILLE ANIMÉE

P. 15 Jumelages & associations

P. 16 Un calendrier riche

P. 17 Les commerces

4

CHARENTON, UNE VILLE DYNAMIQUE

P. 19 L'emploi à Charenton en chiffres

P. 20 Charenton-Bercy, un nouveau quartier métropolitain connecté

P. 23 Venir à Charenton



**RETROUVEZ
LE PLAN
DE CHARENTON
EN PAGES 12-13**

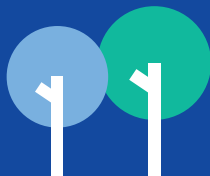



Informations pratiques

Région Île-de-France,
Métropole du Grand Paris
Département du Val-de-Marne
Territoire ParisEstMarne&Bois

Charenton, une ville attractive

Située au cœur de l'agglomération parisienne, à proximité du bois de Vincennes, Charenton-le-Pont est partie prenante de la métropole du Grand Paris tout en cultivant sa différence. Notre cité est à la fois fière de son histoire, capable de conjuguer au présent l'humain et l'urbain et résolument tournée vers l'avenir.

Que vous soyez habitant, salarié ou touriste, nous vous invitons à (re)découvrir toute la richesse de notre territoire au fil de ces pages. Notre commune vous offre un patrimoine authentique, de nombreux espaces verts et un programme d'animations et d'événements culturels et sportifs diversifiés tout au long de l'année.

Attractive, notre ville accueille citoyens, entreprises et commerces, et multiplie les projets ambitieux dans lesquels le développement durable occupe une place de choix.

Avec le réaménagement prochain de sa rive sud, mené en concertation avec la population, Charenton se veut précurseur de *la ville de demain* et va créer de nouvelles liaisons douces vers la Capitale, innover sur le plan architectural en érigeant des bâtiments iconiques à l'aura internationale et attirer de nouvelles entreprises.

Choisir Charenton, c'est prolonger votre balade dans le «Grand Paris» touristique, découvrir un territoire au passé fort, au présent séduisant et en pleine réinvention.

Nous vous souhaitons la bienvenue à Charenton-le-Pont !

Hervé GICQUEL

Maire de Charenton-le-Pont

Vice-Président du Conseil départemental du Val-de-Marne

Pierre MIROUDOT

Conseiller municipal délégué au développement économique et à l'emploi

Conseiller territorial de *Paris Est Marne&Bois*

1

Charenton, une ville d'histoire

Connu dès le néolithique, le territoire de Charenton est marqué par un développement continu, lié notamment à sa proximité géographique avec la Capitale. Parcourir son riche passé, c'est traverser les siècles en croisant de nombreuses personnalités et des moments clés de notre histoire commune, du Moyen-Âge à notre époque moderne.



Médiathèque du Patrimoine
et de la Photographie

Une ville stratégique aux portes de Paris

**Étroitement liée à la Capitale,
à la Marne et à la Seine, Charenton
est connue depuis l'Antiquité.**

Si les premières traces de vie sur le territoire de Charenton remontent au néolithique, vers 4 500 ans avant notre ère, la ville est considérée depuis l'Antiquité comme une passerelle idéale vers la Capitale. Le pont enjambant la Marne – évoqué dans les mémoires d'un certain Jules César – fut, dès cette époque, un édifice stratégique d'un point de vue militaire, politique et économique, qui conditionnait l'accès à Paris. La rue de Paris fut, quant à elle, le point de convergence des routes de l'est de la France, à la période médiévale, au temps des grandes foires de Champagne. Réunion



Hôtel de Ville



Gravure. Dessin de Louis Germain, 18^e siècle.
Archives municipales de Charenton.

de trois villages – Bourg-de-Charenton, Carrières, Conflans – et du domaine de Bercy, Charenton est animée par de nombreux cabarets et auberges au 17^e siècle et dotée d'un marché hebdomadaire, d'une poste aux chevaux et d'une cour de justice seigneuriale. La cité est fréquentée par de riches personnalités appréciant la douceur champêtre des rives de la Seine.

LE SAVIEZ-VOUS ?

Construit au début du 17^e siècle par un proche du roi Henri IV, le Pavillon Antoine de Navarre – par référence au père du monarque – est le seul édifice de la ville subsistant de cette époque. Devenu hôtel de ville, il est classé au titre des monuments historiques depuis 1862.



Un développement économique continu

Plusieurs périodes historiques récentes ont permis un essor significatif de la ville de Charenton. L'inauguration, en 1849, de la première ligne de chemin de fer Paris-Lyon-Marseille joua un rôle déterminant. En parallèle, la population de la commune est multipliée par trois en trente-cinq ans, passant de 3500 habitants en 1846 à 11000 en 1881. Cette période de forte industrialisation est également marquée par l'installation d'un four à céramique au 107, rue de Paris et d'une usine métallurgique, la Fonderie anglaise, ancêtre des aciéries du Creusot.

“Du 19^e au 20^e siècle, la ville ne cesse de se transformer”

Le quartier de Bercy à Charenton, en 1861, est le secteur où se situe la Compagnie des Magasins Généraux, spécialisée dans le négoce des vins et spiritueux, du bois, du charbon, du fer et de la fonte. De nombreuses sociétés réputées – comme Byrrh et son vin aromatisé au quinquina – ou la célèbre enseigne Nicolas – s'installèrent sur cet espace comptant plus de 50 000 m² de celliers.

Du 19^e au 20^e siècle, la ville ne cesse de se transformer. Après la guerre, divers quartiers sont rénovés et de nombreux logements

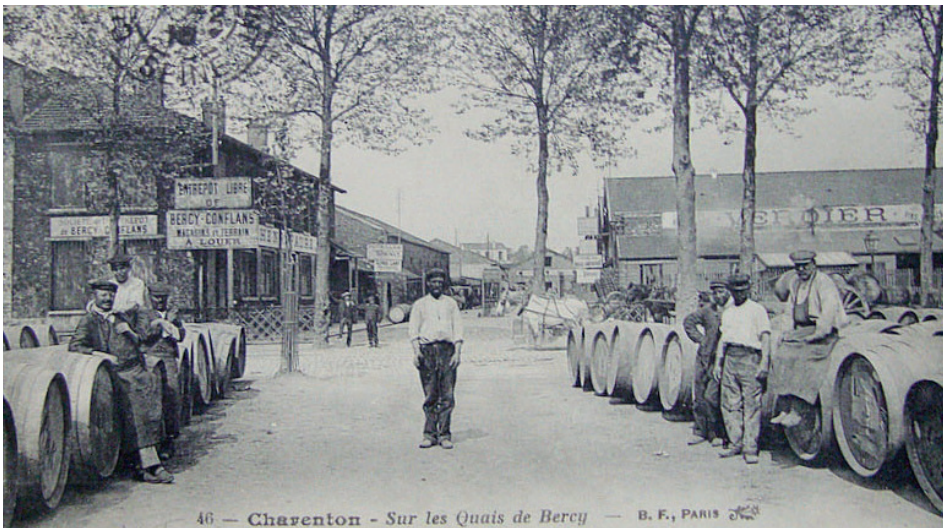

46 — Charenton — Sur les Quais de Bercy — B. F., PARIS

Quai de Bercy

construits. De plus, à partir de 1970, plusieurs ZAC sont créées, dont l'une des plus emblématiques se situe sur l'emprise des anciens Magasins Généraux. Une identité économique tournée vers le tertiaire s'accroît pendant les années 80. Le centre commercial Bercy 2, imaginé par l'architecte du centre Pompidou, Renzo Piano, est inauguré en 1990. Plusieurs grands groupes notamment du secteur bancaire s'installent à Charenton pendant cette période. Au 21^e siècle, la ville est engagée dans une métamorphose urbaine de sa rive sud pour faire émerger un nouvel éco-quartier métropolitain avec une forte dimension économique (cf pages 20-21).

LE SAVIEZ-VOUS ?

Au fil des siècles, de nombreuses personnalités ont élu domicile à Charenton. C'est ainsi le cas de Pierre Séguier, l'un des fondateurs de l'Académie française, des peintres François Boucher et Jean-Honoré Fragonard, du poète Paul Eluard ou de l'artiste Louis Toffoli.



charenton.fr

Retrouvez les archives
tout au long de l'année!



LES IMMANQUABLES

- **Hôtel de Ville** | Plan G3
48, rue de Paris
- **Portail de l'entrée
du château de Conflans** | Plan D4
2, rue du Séminaire de Conflans
- **Chapelle de Conflans** | Plan E4
7, rue de l'Archevêché
- **Les communs de l'ancien
château de Bercy** | Plan B3
114, rue du Petit Château
- **Pavillon de chasse de l'ancien
château de Bercy** | Plan B3
109, rue du Petit Château
- **Résidence Bobillot Sellier**
gérée par Valophis Habitat | Plan D5
1, place Bobillot Sellier



2

Charenton, une ville à découvrir

Sur une surface de 185 hectares, Charenton offre à ses 30 000 habitants un mélange harmonieux entre vastes espaces verts – avec la proximité du fameux bois de Vincennes – équipements sportifs aptes à satisfaire tous les pratiquant(e)s et équipements culturels en nombre.

11



Plus de 7 hectares d'espaces verts font respirer la ville.

Les espaces verts

La ville est émaillée de nombreux parcs, squares et aires de jeux où petits et grands peuvent s'aérer, jouer ou tout simplement se promener.

- **Bois de Vincennes** | Plan B2 - F1
Accès via l'avenue de Gravelle
- **Jardin du Cardinal de Richelieu** | Plan B5
5 575 m² accès via la rue Étienne Méhul
- **Parc de Conflans** | Plan D4 - E5
11 719 m² accès via la rue du Séminaire de Conflans, la rue de l'Archevêché, la villa Bergerac
- **Square Jules Noël** | Plan G3
5 971 m² accès via le 47, rue de Paris
- **Aire de jeux Valmy** | Plan C3
Accès via la rue de Valmy
- **Chemin de Halage** | Plan A5 - G4
Longeant la Seine, cet axe de circulation de 2,4 km partant de l'île Martinet permet aux amateurs de la petite reine de rejoindre Paris en vélo.



Rucher de l'île Martinet

LE SAVIEZ-VOUS ?

Charenton, ville verte ! La Cité, qui participe chaque année au concours des villes fleuries, abrite 2 200 arbres et plus de 4 500 m² de parterres et massifs.



Parc de Conflans

LE SAVIEZ-VOUS ?

Renouant avec son passé apicole – la ville ayant accueilli de 1922 à 1992 la prestigieuse école d'apiculture "La Cité des abeilles", 6, avenue Stinville - Charenton a installé, en août 2017, des ruches sur l'île Martinet.





Théâtre des 2 Rives

Médiathèques

- **Médiathèque des Quais**
36, quai des Carrières | [Plan F4](#)
- **Médiathèque de Bercy** | [Plan B5](#)
7-9, rue du Nouveau Bercy

Patrimoine

- **Médiathèque du Patrimoine et de la Photographie**
11, rue du Séminaire de Confians | [Plan D4](#)



charenton.fr

La ville accorde une place importante aux familles et met à disposition de nombreux équipements, crèches, écoles, une structure jeunesse et un service médiation-prévention.

Les équipements culturels

Théâtre, conservatoire de musique, espaces dédiés aux arts plastiques, médiathèques... Vivre à Charenton, c'est profiter d'un accès privilégié à la culture.

■ **Théâtre des 2 Rives (T2R)**

Installé au cœur de la ville, le T2R propose une programmation éclectique.

107, rue de Paris | [Plan E3](#)



■ **Espace Art et Liberté**

À la fois lieu d'initiation, de formation et d'animation, l'Espace Art et Liberté fait la part belle à l'art contemporain.

3, place des Marseillais | [Plan C3](#)



■ **Conservatoire de musique André Navarra**

Du nom du grand violoncelliste, le conservatoire André Navarra s'adresse aux enfants comme aux adultes qui pratiquent de multiples disciplines.

1, allée des Tilleuls | [Plan C3](#)



■ **Atelier Pierre Soulages**

Parrainé par le célèbre peintre, l'atelier Pierre Soulages propose diverses activités autour des arts plastiques aux enfants et aux adultes.

87^{bis}, rue du Petit-Château | [Plan C3](#)



Les structures sportives

Qu'ils pratiquent un sport individuel ou collectif, les amateurs trouveront à Charenton des équipements adaptés.



Gymnases Tony Parker

- **Gymnases Tony Parker & piste d'athlétisme Stéphane Diagana**
2 gymnases | 1 mur d'escalade | 1 salle de musculation | 1 piste d'athlétisme
Île Martinet | [Plan G4](#)

Stade Henri Guérin

- 1 terrain de football en synthétique
Île Martinet | [Plan G5](#)

50 associations sportives animent la ville.

- **Espace Nelson Paillou**
Espace omnisports | 420 places assises | 1 salle de tennis de table | 1 salle de gymnastique | 1 salle polyvalente
Avenue Jean Jaurès | [Plan E3](#)
- **Piscine municipale**
1 petit et 1 grand bassin
| 1 gymnase | 1 plateau d'agrès de gymnastique
4^{bis}, avenue Anatole France
| [Plan E2](#)
- **Complexe sportif Maurice Herzog**
1 salle d'aïkido | 1 salle de boxe | 1 salle omnisports
9, rue du Nouveau Bercy | [Plan B5](#)
- **Espace Jean Mermoz**
2 courts de tennis | 1 salle de danse | 1 boulo-drome couvert
4, rue de la Mairie | [Plan G3](#)
- **Square Jules Noël**
3 courts de tennis | 1 boulo-drome
43, rue de Paris | [Plan G3](#)
- **Espace Claude Bessy**
1 salle de danse
3, place des Marseillais | [Plan C3](#)

LE SAVIEZ-VOUS ?

Charenton, ville de basket ! En 2010, le meneur de jeu Tony Parker était présent lors de l'inauguration des deux gymnases qui portent son nom. Par ailleurs, Evan Fournier, licencié du club de Charenton quand il était enfant, évolue aujourd'hui en NBA.



Charenton, le plan

LES INCONTOURNABLES

- A** Hôtel de Ville
- B** Marché
- C** La Coupole
- D** Bobillot Sellier
- E** Bercy 2

AVEC DES ENFANTS

- F** Miroir d'eau**
- G** Parc de Conflans
- H** Aire de jeux Valmy
- I** Lac de Daumesnil
- J** Parc zoologique de Paris
- K** Piscine municipale
- L** Espace Art et Liberté

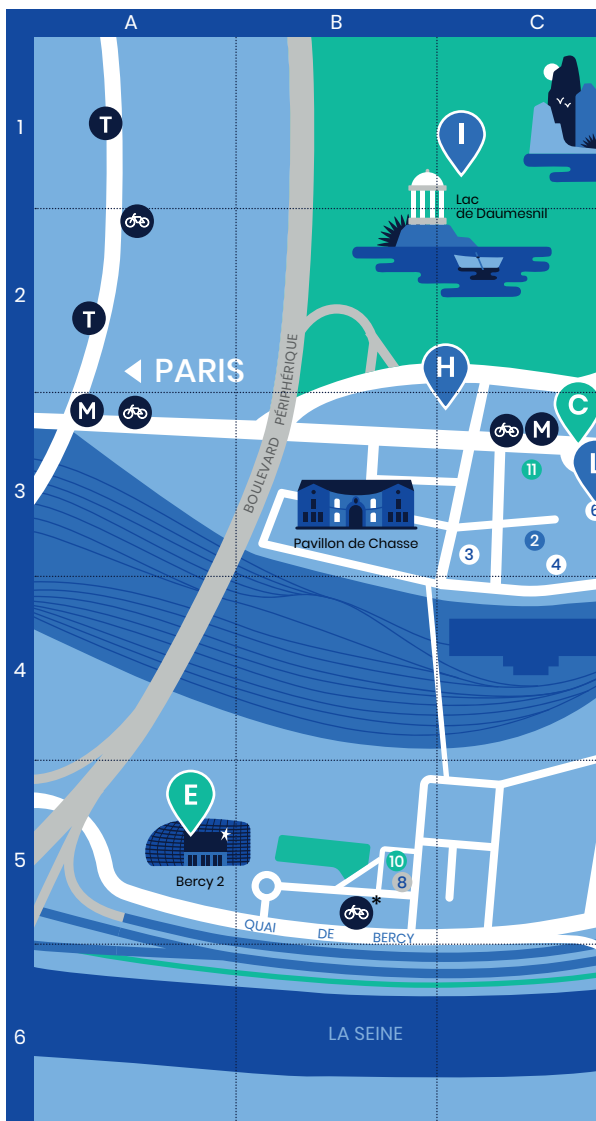

Sites de spectacles

- 1** Théâtre T2R
- 2** Conservatoire André Navarra



Musées & lieux d'exposition

- 3** Atelier d'Arts Plastiques Pierre Soulages
- 4** Maison des Artistes
- 5** Archives municipales
- 6** Espace Art et Liberté

*Station Vélib' à venir

**Actif au printemps et en été



Médiathèques

- 7 Médiathèque des Quais
- 8 Médiathèque de Bercy



Loisirs sportifs

- 9 Espace Nelson Paillou
- 10 Maurice Herzog
- 11 Espace Claude Bessy
- 12 Courts de tennis
- 13 Piscine municipale



Transports

- M Station de métro
- T Station de tramway
- Vélo Station Vélib'
- P Parking
- Taxi Taxis

3

Charenton, une ville animée

Tout au long de l'année, les Charentonnais profitent de multiples événements organisés dans les espaces culturels de la commune et/ou par les multiples associations qui font de Charenton une ville qui bouge.



Tous au club

Jumelages & associations

Un tissu associatif
riche et actif.

200

associations

couvrant de multiples champs
(éducatif, social, sportif, culturel...)

1800

bénévoles

8200

adhérents

Une ville ouverte
sur l'extérieur.

- **Borgo Val Di Taro** – Italie
- **Büren** – Allemagne
- **Berlin, quartier de Tempelhof –
Schöneberg** – Allemagne
- **Trowbridge** – Grande-Bretagne
- **Zichron – Yaacov** – Israël



Mairie de Tempelhof

LE SAVIEZ-VOUS ?

Charenton entretient, depuis 1984, un jumelage actif avec le quartier de Tempelhof-Schöneberg, 7^e arrondissement administratif de la capitale européenne Berlin. L'objectif ? Créer des liens entre les populations et développer une connaissance réciproque dans les domaines culturel, économique, social, sportif et scolaire.

VILLES JUMELÉES

Des sources d'information multiples



Des agents d'accueil à votre disposition



L'application Charenton, pour avoir toute la ville dans votre poche



www.charenton.fr, le site de la ville regroupant toutes les informations dont vous avez besoin

Pour découvrir la richesse et les offres du tissu associatif charentonnais : l'annuaire des associations sur www.charenton.fr



Charenton magazine, un journal municipal à lire ou à écouter



Une newsletter hebdomadaire pour retrouver l'essentiel chaque jeudi



Le plan interactif pour vous retrouver en un click

A la recherche d'un commerce ou d'un service ? La plateforme charenton-commerces.fr est là pour vous servir



Les commerces

Pas de cité vivante sans dynamisme commercial ! À Charenton, plus de 370 commerçants animent la commune, notamment le centre-ville, et permettent aux habitants de bénéficier de services de proximité et de qualité.



LES IMMANQUABLES

- **La rue semi-piétonne**
Rue de Paris | [Plan H3](#)
- **Galerie commerciale de la Coupole** | [Plan C3](#)
3, place des Marseillais
- **Rue du Général Leclerc**
[Plan F2-F3](#)
- **Avenue Jean Jaurès**
[Plan E2-F3](#)
- **Avenue du Maréchal de Lattre de Tassigny**
[Plan G1-G2-H3](#)
- **Quai des Carrières**
[Plan D5-H3](#)

370
commerçants
de proximité,

70
restaurants



LE SAVIEZ-VOUS ?

Le quartier de Bercy abrite un pôle ludique (arrivée d'un centre de paddle, karting, trampoline...)

1 marché

de centre-ville rénové à l'horizon 2025, comptant

60 commerçants

ouvert les mercredi
et samedi matin de 8h à 13h.

LE SAVIEZ-VOUS ?

La rue de Paris, longue de 2 kilomètres et reliant le pont de Charenton à la Capitale, compte plusieurs dizaines de commerçants.



charenton.fr

Retrouvez toute l'actualité des événements pendant votre séjour.

4

Charenton, une ville dynamique

Le dynamisme économique est aussi l'un des atouts majeurs de Charenton. Plus de 3 000 sociétés – animées par 15 000 salariés – y sont implantées, formant un tissu économique diversifié mêlant TPE, PME, PMI et grandes entreprises. La création du futur quartier Charenton-Bercy accentuera l'attractivité de la commune.



Futur quartier Charenton-Bercy

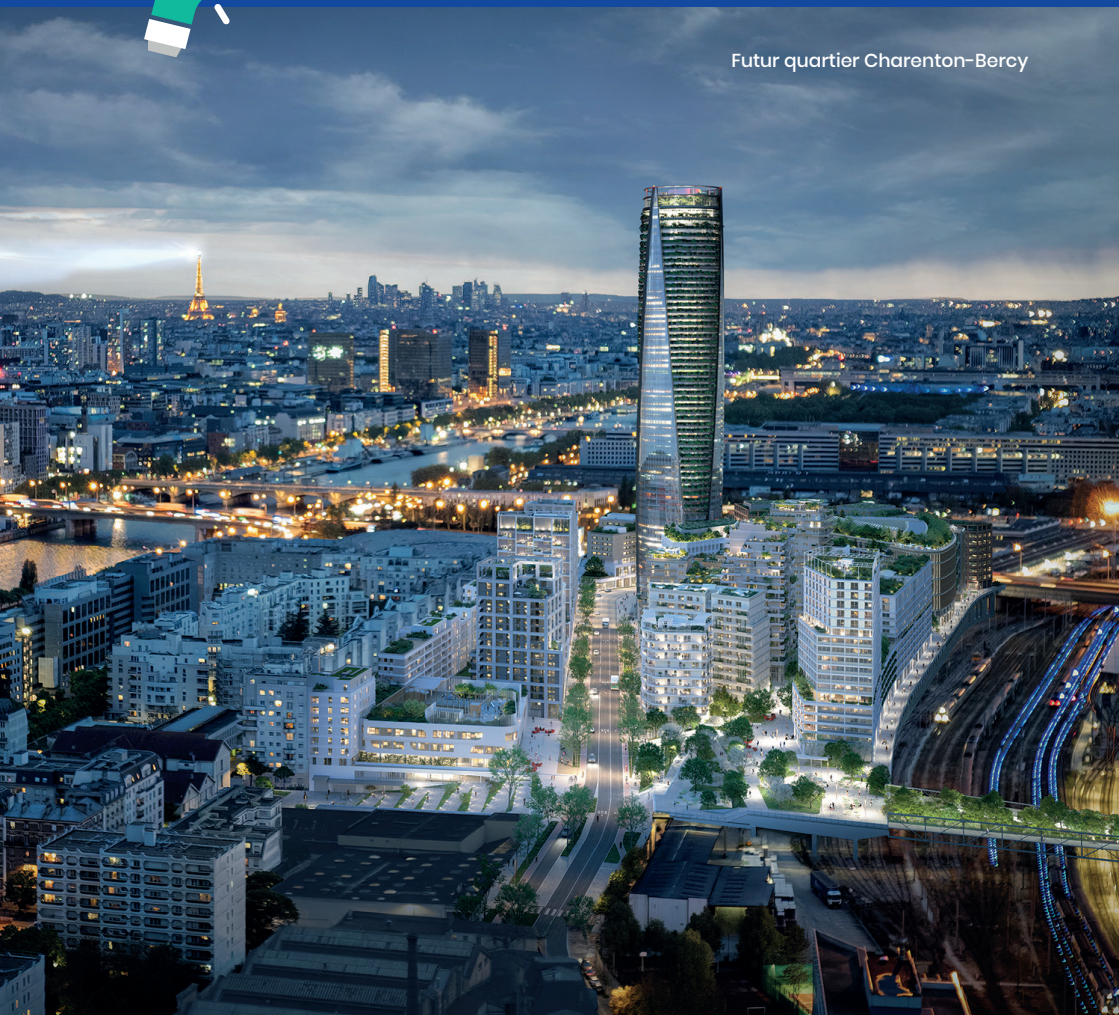

L'emploi à Charenton en chiffres

20 entreprises emploient plus de 100 salariés.

1 emploi pour 2 habitants.



15 000

salariés



3 000

entreprises, dont **94%** de TPE



79%

d'activités de services

LE SAVIEZ-VOUS ?

Créé en 2008, le Club Gravelle Entreprendre, très impliqué dans le tissu économique local, compte plus de 150 d'adhérents venus de Charenton, Saint-Maurice et Maisons-Alfort. Ce club d'entreprises agit pour le développement économique du territoire.

De grandes entreprises ont choisi Charenton

BPCE
6 500
salariés

2^e groupe bancaire en France



Charenton-Bercy, un nouveau quartier métropolitain connecté

Pour dynamiser son quartier Bercy, la Municipalité a signé un contrat d'intérêt national (CIN) avec l'État en 2016. Ce secteur a également remporté, en 2018, le concours "Inventons la Métropole du Grand Paris". L'émergence d'un nouveau quartier métropolitain emblématique en matière environnementale et économique va être menée par la ville, "UrbanEra-Bouygues", l'établissement public "Grand Paris Aménagement", et ParisEstMarne&Bois. Le projet partenarial d'aménagement (PPA) a été signé le 13 mars 2021. La ZAC, quant à elle, a été créée par arrêté préfectoral le 23 septembre 2022. Il faut noter également que ce projet fait l'objet d'une Grande opération d'urbanisme (GOU). Enfin, le permis de construire de la phase 1 (241 000 m²) a été délivré le 27 mars 2024.

LA NATURE S'INVITE EN VILLE

Respectueux de l'environnement, le futur quartier comptera 3,6 hectares d'espaces verts (sur un total de 12 hectares), dont un jardin public de plus de 5 000 m². La passerelle Valmy sera agrandie et jardinée.

Par ailleurs, le principe d'un arbre planté par logement créé a été retenu. Le futur site et ses diverses constructions devraient bénéficier de plusieurs labels environnementaux.





10 % du territoire métamorphosés

Un grand projet mixte d'environ 408 000 m² SDP :

- 157 000m² de logements
- 30% de logement sociaux
- Env. 1 500 logements familiaux
- Env. 1 500 hébergements en résidence (étudiante, jeune actif, co-living...)
- 180 000 m² de bureaux et activités
- 29 000 m² d'offre hôtelière
- 34 000 m² de commerces et services
- 7 800 m² d'équipement publics.

UNE APPROCHE ARCHITECTURALE INÉDITE

Un projet architectural emblématique, visible depuis Paris et le Périphérique, verra le jour au cœur de ce nouveau quartier, à l'horizon 2025-2030 : une tour verte de 200 mètres de haut, exemplaire en matière de développement durable, qui comptera un hôtel, de nombreux logements et disposera d'un roof-top et de jardins suspendus.



FUTUR LIEU EMBLÉMATIQUE

- La **rue Baron Le Roy** va être prolongée de Paris vers Charenton à la place des actuels entrepôts "Escoffier". Cette artère facilitant les déplacements doux sera vivante. Les commerces situés actuellement dans le centre commercial Bercy 2 devraient y être relocalisés en partie.



charenton.fr

Tous les renseignements sur le futur de Charenton !

Une tour verte, de 200 m de haut,
intégrée au quartier



Venir à Charenton en toute simplicité!



LES PRINCIPAUX HÔTELS

- **Adagio access**
203, rue de Paris | [Plan B3](#)
- **Ibis Budget**
2, place de l'Europe | [Plan A5](#)
- **Hôtel Ibis**
2, place de l'Europe | [Plan A5](#)
- **Novotel**
5, place des Marseillais
[Plan C3](#)

RECHARGER VOTRE VOITURE ELECTRIQUE

- rue du Nouveau Bercy : 6 points de charge de 7,4 kW
- 147 rue de Paris : 6 points de charge de 7,4 kW
- 12 avenue Jean Jaurès : 4 points de charge de 7,4kW

À compter de l'été 2024 :

- 2 nouveaux points de charge 22kW sur la station SIPHEREC, avenue Jean Jaurès
- 5 nouveaux points de charge (4 x 150kW + 1x 50kW), avenue du Général de Gaulle, gérés par Métropolis

ACCÈS

EN VOITURE

- **Deux sorties sur l'autoroute A4**
Sortie 2 : Charenton-Centre-Bercy
Sortie 3 : Charenton-Gravelle
- **Raccordement au Périphérique et au boulevard des Maréchaux**
Porte de Charenton, porte de Bercy

EN TRANSPORTS EN COMMUN

- **Métro ligne 8**
Porte de Charenton, Liberté, Charenton-Écoles
- **Bus**
Lignes 24, 77, 109 III, 180, 325
- **Tramway T3**
Baron Leroy et Porte de Charenton
- **5 stations Velib'**

PARKINGS

- **Mairie**
Rue de la Mairie | 70 places | [Plan G3](#)
- **De Lattre de Tassigny**
5, rue du Maréchal de Lattre de Tassigny | 46 places | [Plan G2](#)
- **La Coupole**
139, rue de Paris | 360 places | [Plan C3](#)
- **Centre commercial Bercy 2**
2 300 places | [Plan A5](#)
- **Toffoli**
12, rue du Cadran | 106 places | [Plan F3](#)
(diverses formules d'abonnement : mois/trimestre/année)
- **Parking public Gravelle**
Avenue Jean Jaurès | 108 places | [Plan E2](#)



Flashez et retrouvez toutes
les informations sur

charenton.fr



Ce guide est édité par la Direction de la Communication
et la Direction de l'Économie et de l'Emploi de Charenton-le-Pont.

Crédits photographiques : Marion Fuzon, Yvan Lastes, Gérard Ledig,
Jean-Pierre Le Naï, Médiathèque de l'Architecture et du Patrimoine, UrbanEra,
SOM, Ateliers 2/3/4, Artfactory Image, Luxigon, Meshroom.

Conception et création graphique : katkar.fr